

CATÁLOGO DO ITEM IMPORTADO

Pleito de Inclusão de Ex-Tarifário

- não confidencial, todo em português, no máximo 3 páginas, orientação retrato, sem qualquer indício que identifique a empresa pleiteante -

Número de Controle SDIC	NCM	Sugestão de descrição do ex-Tarifário (item II – c. da Ficha Técnica – Excel)
F317-22I	9026.10.29	Sensor contendo estrutura da haste em aço inoxidável (316/316L) com comprimento igual ou inferior a 350 mm, boia em borracha (BUNA'N), anéis de aderência em aço inoxidável (P15-7MO) e anéis de vedação em borracha (BUNA'N), com tensão de trabalho entre 8 V e 32 V, temperatura de trabalho entre -40 e 125 graus Celsius e pressão máxima de até 300 PSI, aplicado em máquinas agrícolas autopropulsadas.

1. Especificações técnicas detalhadas da autopeça:

- Estrutura de haste em aço inoxidável 316/316L S5;
- Comprimento da haste: 320 mm (+/- 1,6 mm) sem o chicote elétrico;
- Conjunto da boia em borracha (BUNA'N);
- Anéis de aderência em aço inoxidável S5 (P15-7MO);
- Anéis de vedação em BUNA'N;
- Tensão de trabalho entre 8 V e 32 V;
- Temperatura de trabalho entre -40 e 125 graus celsius;
- Pressão máxima de 300 PSI.

2. Imagens da autopeça importada e/ou desenho esquemático:

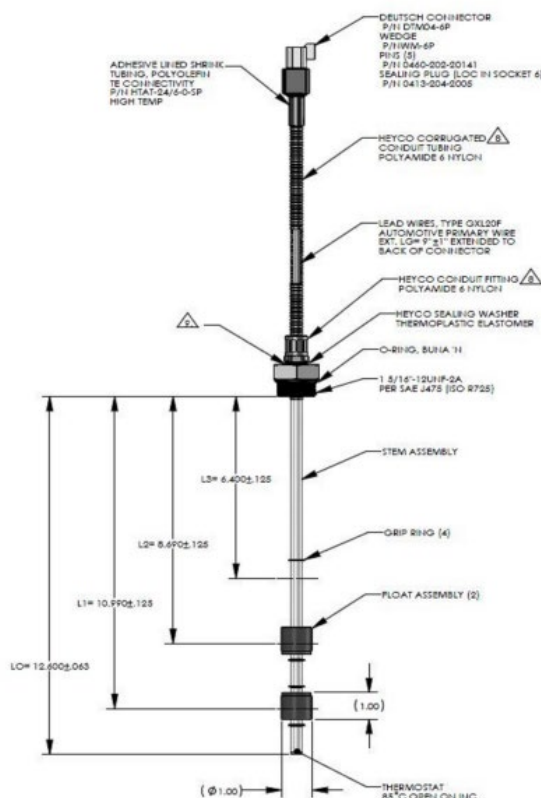

3. Aplicação do item importado:

Máquinas agrícolas autopropulsadas

4. Função do item importado no produto fabricado pela empresa pleiteante do ex-tarifário:

Tem função de medir o nível e temperatura do óleo hidráulico